

ACCESIBILIDAD

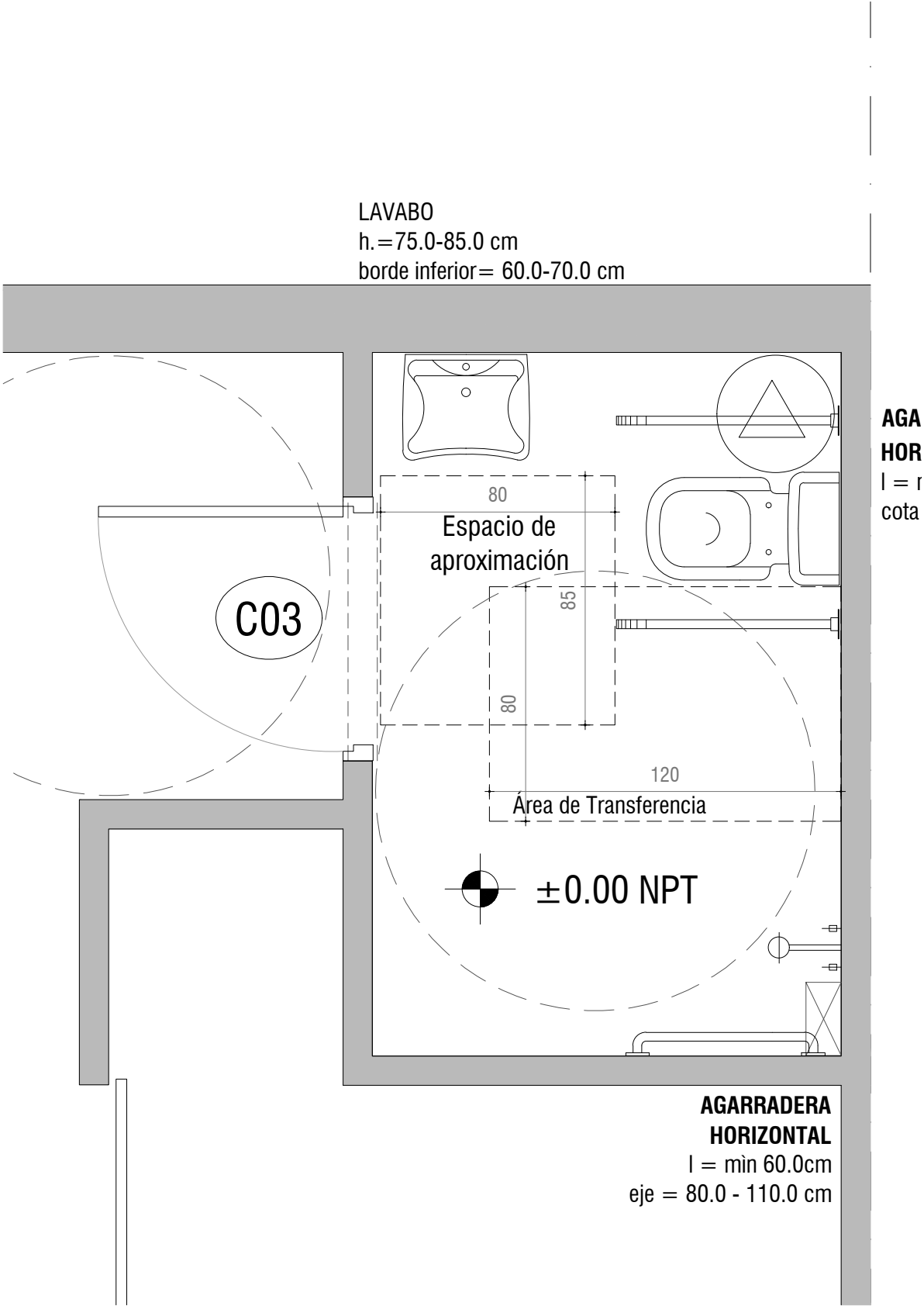

Baño accesible
escala 1/20

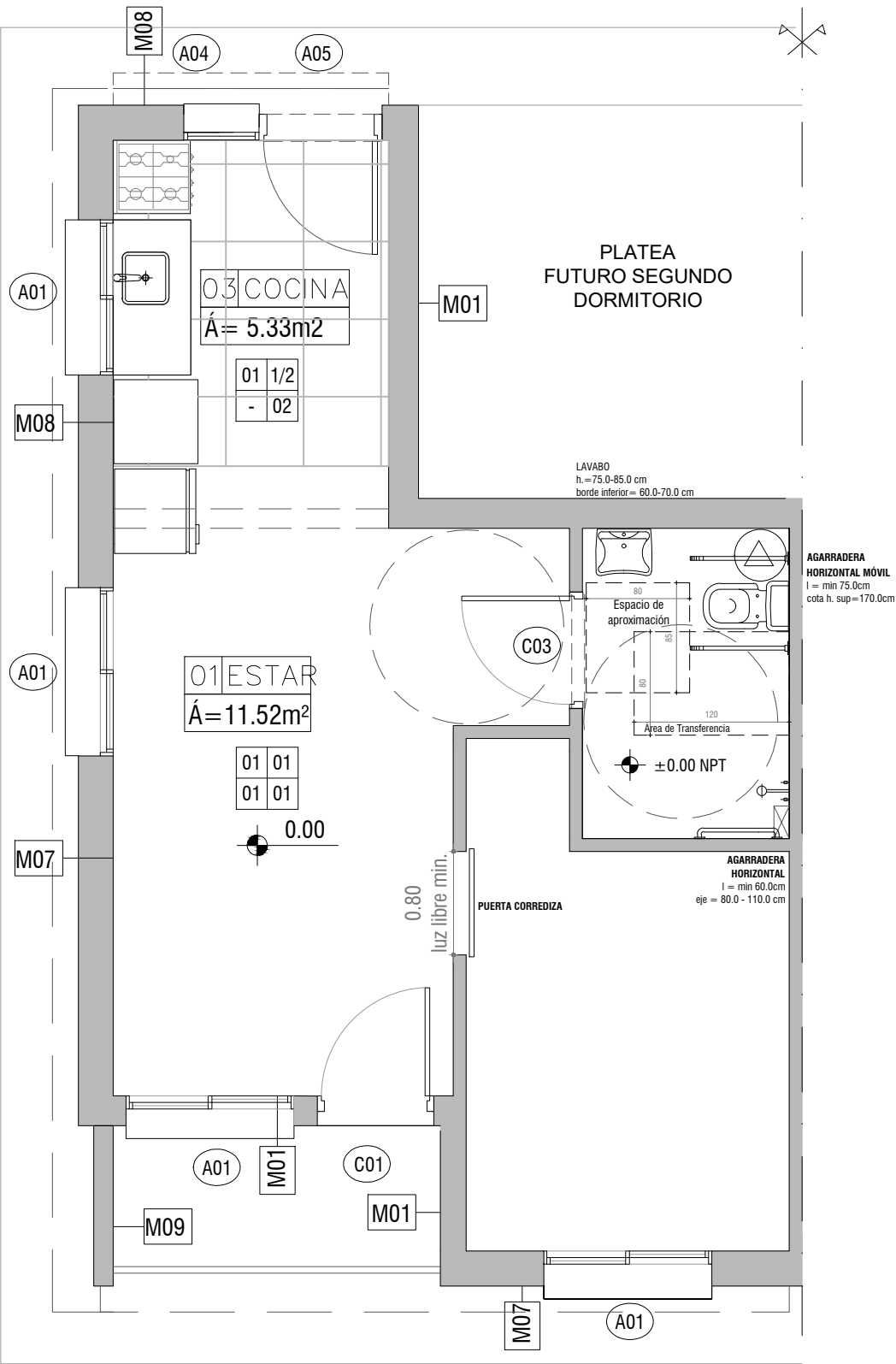

Convertibilidad vivienda 1 dormitorio
escala 1/50

Se mueve puerta de lugar y se coloca una corrediza



PLANO DE UBICACIÓN
escala 1/4000

TIPOLOGIAS

	área	cant.
1D	35,7 m2	12
2D	50 m2	20
3D	65,5 m2	12
4D	80 m2	10
Total viviendas		54

NOTAS:

Las viviendas serán construirán en su totalidad en el padrón N°168.553 . Todas deben cumplir con la Normativa Departamental (Volumen XV Digesto Departamental) , esto incluye los artículos R.1894.8, R.1894.9 y 1894.1 que refieren a accesibilidad .

Intendencia de Montevideo
Departamento de Desarrollo Urbano
Division Tierras y Hábitat
Servicio de Tierras y Vivienda



PROGRAMA: Relocalización Chacarita de los Padres	PADRÓN Nº: 168.553
BARRIO:	CONCEPTO: Obra Nueva
UBICACIÓN: calle Géminis y Rosario	
PROPIETARIO: Intendencia de Montevideo	REGIMEN: P.Horizontal
PLANO: ACCESIBILIDAD - CONVERTIBILIDAD	FECHA: 03/2023
PROPIETARIO:	ESCALA: 1/50 1/20
TÉCNICO:	LÁMINA: